

光市立光総合病院

受診者情報:

受診者名:	
受診者番号:	
保険番号:	
郵便番号:	
性別:	M(男性)
人種:	アジア
身長:	
体重:	72.0 kg
生年月日:	
年齢:	50
閉経時年齢:	
担当医:	

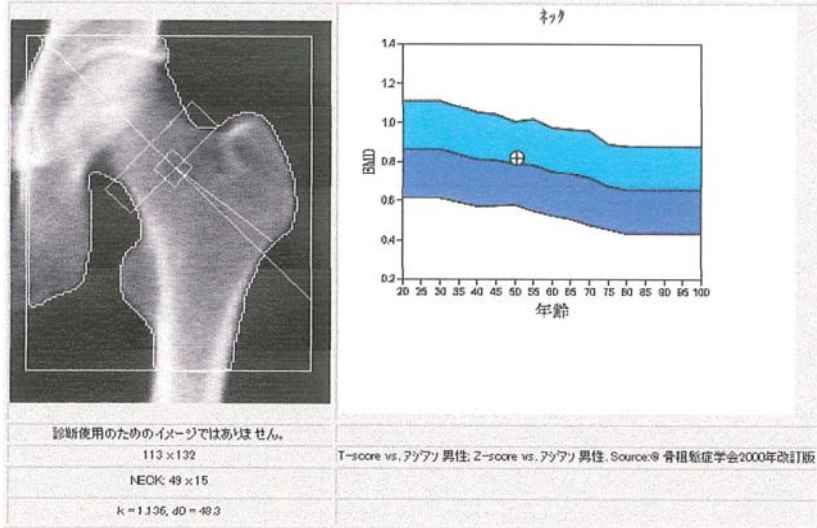

スキャン情報 :

測定日:	2020年8月18日 - A0818200A
スキャンタイプ:	f Left Hip
解析日:	08/18/2020 13:19
解析部位:	左大腿骨
印刷日:	08/18/2020 13:24
測定施設:	光市立光総合病院
操作者:	
モデル:	Discovery Ci (S/N88524)
コメント:	
ソフトウェアバージョン:	13.5.2.1

測定結果:

領域	骨面積 [cm ²]	骨塩量 [(g)]	骨密度 [g/cm ³]	T-スコア	YAM(Peak 参照)	Z-スコア	年齢同値(年齢一致)
ネック	5.72	4.68	0.818	-0.4	95	0.3	104
トロキャンタ	14.42	10.58	0.733	-0.3	94	-0.1	99
インター	29.02	34.01	1.172	-0.1	98	0.1	101
トータル	49.16	49.27	1.002	0.3	104	0.8	111
ワース	1.25	0.84	0.669	-0.8	85	0.5	111

トータル骨密度はCV 1.0% YAMはPRの場合があります。AMは年齢同値です。、ACF = 1.024, BCF = 1.003, TH = 5.903

コメント:

HOLOGIC®