

光市立光総合病院

受診者情報:

受診者名:	
受診者番号:	
保険番号:	
郵便番号:	
性別:	M(男性)
人種:	アジア
身長:	
体重:	72.0 kg
生年月日:	
年齢:	50
閉経時年齢:	
担当医:	

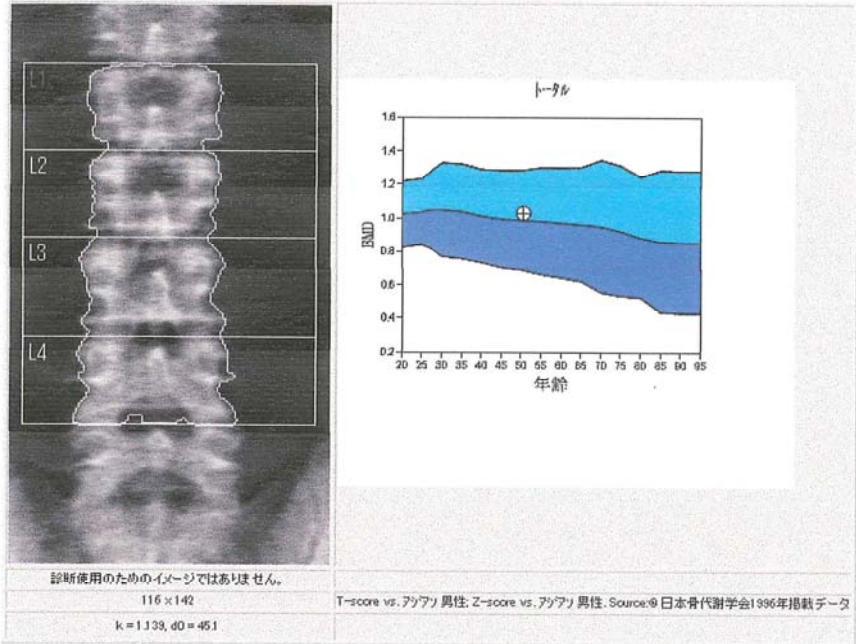

スキャン情報 :

測定日:	2020年8月18日 - A08182009
スキャンタイプ:	f Lumbar Spine
解析日:	08/18/2020 13:19
解析部位:	腰椎正面
印刷日:	08/18/2020 13:24
測定施設:	光市立光総合病院
操作者:	
モデル:	Discovery Ci (S/N88524)
コメント:	
ソフトウェアバージョン:	13.5.2.1

測定結果:

領域	骨面積 [cm ²]	骨塩量 [(g)]	骨密度 [g/cm ²]	T-スコア	YAM(Peak 参照)	Z-スコア	年齢同値(年齢一致)
L2	16.61	16.97	1.022	-0.2	97	1.1	121
L3	20.56	20.78	1.011	-0.3	96	0.5	108
L4	20.06	21.19	1.057	0.0	100	0.6	110
トータル	57.23	58.94	1.030	-0.2	98	0.3	105

トータル骨密度はCV 1.0% YAMはPRの場合があります。AMは年齢同値です。、ACF = 1.024, BCF = 1.003, TH = 7.297

コメント:

HOLOGIC®