

私たちは、良質で安全で心温まる医療を提供し、地域の皆様に信頼される病院づくりに努めます。



光市立光総合病院

第40号

2014年 7月 発行

# 病院だより

## 基本方針

1. 患者様中心の満足度の高い医療
2. 医療水準の向上
3. 地域医療の確保と地域医療連携の充実
4. 救急医療の充実
5. 安定した経営基盤の確立

光市立光総合病院の職員は、  
患者様の権利を尊重いたします。

1. 患者様の人権を守り権利を尊重します
2. 知る権利を保障します
3. 診療の選択を保障します
4. 診療に患者様の参加を期待しております
5. 患者様のプライバシーを守ります

## 看護の日イベント2014

5月12日は近代看護を築いたフローレンス・ナイチンゲールの誕生日にちなんで「看護の日」です。この12日を含む週は「看護週間」として、看護の心、ケアの心、助け合いの心を分かち合うことを目的としたイベントが各地で催されます。

当院でも5月12日(月)に1階外来フロアで「看護の日」のイベントを行いました。

今年も9時から12時まで、看護師による健康相談、血圧測定、体脂肪測定を行い、50名以上の方に参加して頂きました。今年は新企画として、感染管理認定看護師による「正しい手の洗い方」のアドバイスや皮膚・排泄ケア認定看護師による「漏れないおむつの当て方」のアドバイスを行い、栄養士・薬剤師・放射線技師へ日頃疑問に思っている事を聞けるQ&Aコーナーを設け、理学療法士によるロコモ体操の実演を行いました。また、スタンプラリー方式を取り入れ、「次はどこに行こうかな」という遊び心もあり多くの方に参加して頂きました。



感染管理認定看護師による  
「正しい手の洗い方」のアドバイス

来年もこの時期にイベントを開催する予定です。  
是非ご来院下さい。





# 外来満足度調査を行いました

平成26年4月に、外来満足度調査を実施いたしました。

多くの患者様より回答をいただきました。ご協力くださいました患者様には、貴重な時間を割いていただき、まことにありがとうございました。厚くお礼申し上げます。

## 外来満足度調査

- 実施期間 : 平成26年4月21日から23日
- 実施場所 : 外来
- 対象者 : 外来患者又はその家族
- 方法 : 外来診療後の会計待ちの際に、アンケートの趣旨を説明し、賛同を頂いた患者・ご家族にアンケートを渡し、回収箱に投函して頂いた。
- 回答数 : 447名

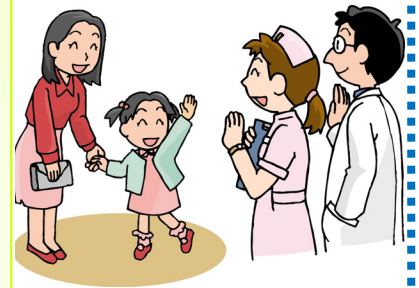

Q.各部署及び職員の対応について

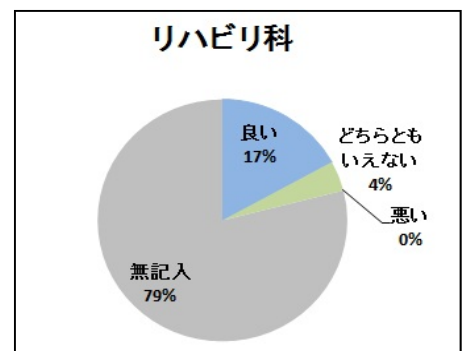
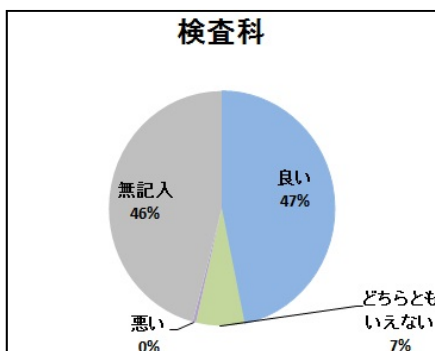
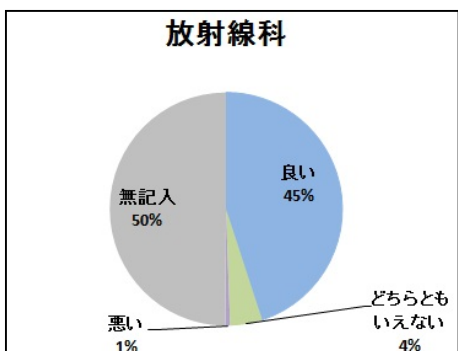
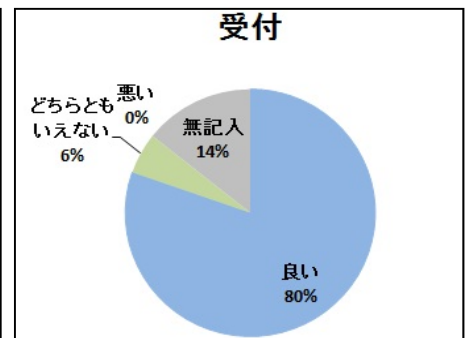
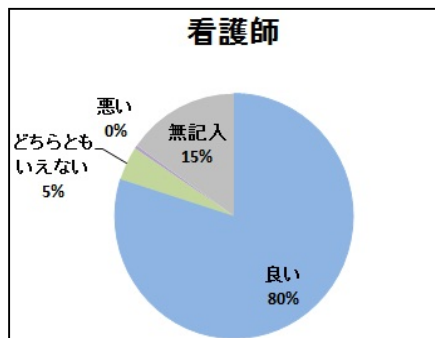
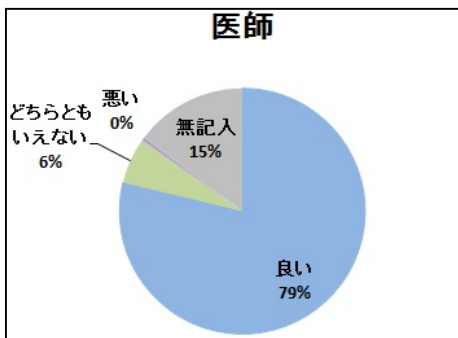

アンケートは8項目にわたりますので、ここではその一部を掲載しております。

今回、皆様からいただいたご意見をもとに、業務改善、職員の資質向上に努めてまいります。

## お花を頂きました

6月5日、聖光幼稚園の園児のみなさんが、花の日礼拝のお花を病院へ持って来て下さいました。  
ありがとうございました。

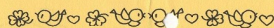

6月の第2日曜日に、教会や日曜学校では、子どもたちのために、家庭から持ちよった花で会堂を飾り、自然を通して神様を賛美し、イエス様の招きにあずかったことを感謝して、その喜びを多くの人々に知らせる仕事をするようにと礼拝をいたします。

聖光幼稚園でも、本日、『花の日礼拝』を致しました。  
いつもお世話になりますので、お礼にお花を持参いたしました。子どもたちが家庭から持ちよったお花ですが、少しでもお心をいやすことができれば幸いです。  
お元気で、お過ごしくださいますように、お祈り致します。

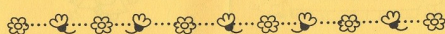

お花といっしょに頂いたお手紙



来院された聖光幼稚園の園児のみなさん、ありがとうございました

## ボランティア紹介

6月29日、「光市明るい社会づくり運動」のボランティアの皆さんが、当院の中庭の剪定や除草を行って下さいました。  
とてもすっきりしました。ありがとうございます。



## お知らせ

### 休日がん検診の実施について

当院では、下記日程で休日に乳がん検診を行います。平日に受診できない方は、ぜひこの機会をご利用ください。なお、予約制となっている為、事前に申込みをして頂きますよう、お願い致します。

検診日程：平成26年9月7日（日）

平成26年10月5日（日）

平成26年11月2日（日）

検診時間：8時30分～11時30分

検診内容：乳房エックス線検査（マンモグラフィ）  
及び視触診

申込先：総合受付窓口

※電話での申込みも可能です。





# 外来診療のご案内

平成26年7月



初診の受付は8:15から開始いたします。

再来機の受付時間は午前7:30～11:30、診察開始は特に表示のある科を除き8:30からとなっております。

診療科		月	火	水	木	金	
内科	消化器	岩本	谷川	岩本	谷川	谷川	
	内分泌	松田	松田	松田		松田	
	循環器	福田	中村・福田 交替制	中村 福田	吉村（山大）	中村 福田	
		禁煙外来の受付は火曜日・木曜日、10:30まで					
外科	一診	折田	藤井	折田	藤井	折田	
	二診	藤井	春木	春木	春木	春木	
小児科			小林（徳中）		伊藤（徳中）		
整形外科	一診	桑田	交替制（初診）	岡崎	桑田	山本	
	二診	山本		加藤	加藤	岡崎	
眼科		生田	生田	生田	生田	生田	
泌尿器科		北原	井本	交替制	北原	井本	
麻酔科		竹中			竹中		
婦人科			李（山大）		末岡（山大）		
		11:00まで受付					
神経科				松尾（山大）			
セカンドオピニオン外来			守田	完全予約制/毎月1・3週の火曜日 対象者はがん治療患者様およびご家族の方			
以下の診療科は午後のみ診察で、再来機の受付時間は12:30～15:30、13:00診察開始となります。							
脳神経外科					奥（山大）		
		予約制/毎月2週の木曜日				井本（山大）	
耳鼻咽喉科		藤井（山大）		堀（山大）			
		診察開始14:00					
皮膚科					（山大）交替制		

## 編集後記

過ごしやすかった春もあっという間に終わり、夏本番を迎えようとしています。

暑く嫌な季節と感じる方も多いですが、夏ならではの楽しみもたくさんあります。例えば、花火大会。夏の夜空に咲く大輪は、なんとも綺麗で心を癒してくれます。

暑くなりましたが、夏本番はこれからです。体調管理に気をつけ、夏バテしないようにしましょう。



光市立光総合病院

〒743-0022

山口県光市虹ヶ浜二丁目10-1

TEL 0833-72-1000（代）

FAX 0833-72-6018（代）

71-2828

（医事係専用）

光市立光総合病院ホームページ

<http://hikari-hosp.jp/>